

新時代のカード発行ソフト

ID Form III

Mifare / Felica 対応 (オプション)



主な特徴

- ◆ Mifare、Felica 等 IC カードの IC へ書き込みも可能 (オプション機能です)
- ◆ 磁気カードへの書き込み (ISO、JIS II 形式) が可能 (オプション機能です)
- ◆ ユーザー管理により、使用者の登録や認証、使用者の使用権限を細かく設定可能
- ◆ 顧客帳データに、既存のデータベースからテキストファイル (カンマ、タブ、スペース区切りの3種) で一括入力
- ◆ 顧客帳データと写真データとのリンクを、TWAIN 対応スキャナ等で直接リモートにより一括も可能
- ◆ 写真リンクされた顧客帳データを3パターンの一覧形式で、紙プリンタに印刷が可能

主な顧客帳作成・編集機能

- ◆ 使用者により、項目やデータの変更等の可否や、印刷可否などの使用権限を設定可能
- ◆ テキストファイル (カンマ、タブ、スペース区切りの3種) から、データを一括読み込み可能
- ◆ 列単位に項目名や属性を簡単に設定できます
- ◆ すべての列を一括して設定も可能
- ◆ 列のスクロールロックや、列や行の追加や削除もボタン1つで簡単!

主なカードスタイル設計・編集機能

- ◆ 使用者により、スタイルの編集可否を設定可能
- ◆ 磁気カード使用時はテープの位置を表示
- ◆ 各アイテム (写真や文字、絵、背景など) をドラッグ&ドロップで簡単配置
- ◆ 表/裏の表示切替もボタン一つ!
- ◆ グリッドも 1mm 単位で設定可能
- ◆ 各アイテムの配置後の変更や移動、削除等も、プルダウンメニューから簡単に行えます
- ◆ 重ね合わせ指定 (文字列の空白部分を透過するか等) や、アイテムのロック・アンロックも簡単に設定可能

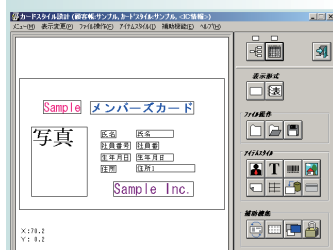
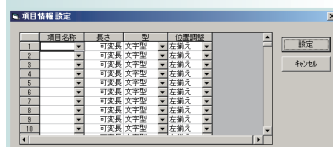

IDForm III の強み

1 顔写真一覧の印刷

顧客帳の内容を、顔写真付きで通常の紙プリンタに印刷できます。



2 スキャナーによる連続読み取り

A4 の写真台紙に写真を貼り、複数枚連続でスキャナー読み取り。



3 ニーズに合わせてカスタマイズ

お客様のご要望に合わせたカスタマイズが可能。※個別見積



新時代のカード発行ソフト

ID Form III

Mifare / Felica 対応 (オプション)

IDFormIIIは従来のカード発行システムから、より進化を遂げて
さらに一段とお客様の環境にあったカードの作成・印刷機能を提供いたします。

動作環境

対応OS	Microsoft® Windows XP SP3、Windows Vista、Windows7 (32/64bit)、 Windows8 (32/64bit) 日本語版
必要メモリ	512MB 以上を推奨
ハードディスク	100MB 以上の空き容量 (加えて、登録するデータ量により必要な容量)
画面解像度	800×600 ピクセル以上
その他	セキュリティキー用 USB ポート 1 個 プリンタ等の接続機器により、必要数の USB ポート、シリアルポート (IC 用) など

データ対応

磁気データ	ISO/JIS II (オプション)
バーコードデータ	JAN コード・CODE39・NW-7・ITF
他コードデータ	QR コード
IC データ	Mifare/Felica (各オプション)

対応カードプリンタ

プリンタ アプリケーション	FRAGO DTC1250e	FRAGO DTC4500e	FRAGO HDP5000
IDForm III -Standard	○	○	○
IDForm III -MG	○	○	○
IDForm III -Mifare	○※	○※	○
IDForm III -Felica	×	×	○

※DTC1250e・DTC4500e プリンターで IC カードに印刷する場合、裏面粘着カードを使う事を推奨します。

品質改良のためカタログ記載内容は予告なしに変更されることがあります。
本カタログ記載の他社登録商標・商標をはじめ、会社名、システム名、製品名は一般に各社の登録商標または商標です。

米国 HID 社 アドバンティジ・チャンネル・パートナー



幸和システム販売株式会社

〒104-0033 東京都中央区新川 1-3-9 宮崎新川ビル 5F

TEL:03-6222-8461 FAX:03-6222-8462

URL:<http://www.kowasystem.com>